

NUMERO DE LA HOJA 22-09 CUADRANTE

4	1
3	2

DATOS A RELLENAR POR EL IGME		DATOS A RELLENAR POR EL IGME		DATOS A RELLENAR POR EL IGME			
Nº de la hoja 1:50.000	Nº del documento	CONSULTOR	ESPECIAL QUE REALIZA LA ESTACION	Recibido	Ref. Control	Perforado	Verificado
72091		65JR					

NUMERO DE LA ESTACION	DATOS A RELLENAR POR EL CONSULTOR											NUMERO DE LA ESTACION	DATOS A RELLENAR POR EL CONSULTOR														
	Fotografía	Petro. y M.	Macrop.	Microscop.	Sedimen.	Rayos X	Espectro masas	C 14	Análisis químico	Térmico	Alíen.		Microsc.	Otros análisis	Fotografía	Petro. y M.	Macrop.	Microscop.	Sedimen.	Rayos X	Espectro masas	C 14	Análisis químico	Térmico	Alíen.	Microsc.	Otros análisis
39														61													
40														62													
41														63													
42														64													
43														65													
44														66													
45														67													
46														68													
47														69													
48														70													
49														71													
50														72													
51														73													
52														74													
53														75													
54														76													
55														77													
56														78													
57														79													
58														80													
59														81													
60														82													

NUMERO DE LA ESTACION	DATOS A RELLENAR POR EL CONSULTOR											NUMERO DE LA ESTACION	DATOS A RELLENAR POR EL CONSULTOR														
	Fotografía	Petro. y M.	Macrop.	Microscop.	Sedimen.	Rayos X	Espectro masas	C 14	Análisis químico	Térmico	Alíen.		Microsc.	Otros análisis	Fotografía	Petro. y M.	Macrop.	Microscop.	Sedimen.	Rayos X	Espectro masas	C 14	Análisis químico	Térmico	Alíen.	Microsc.	Otros análisis
1														20													
2														21													
3														22													
4														23													
5														24													
6														25													
7														26													
8														27													
9														28													
10														29													
11														30													
12														31													
13														32													
14														33													
15														34													
16														35													
17														36													
18														37													
19														38													

EL CONSULTOR. DEBERA MARCAR SOBRE EL MAPA LAS ESTACIONES CON SU NUMERO DE REFERENCIA (EN AZUL) Y LOS CORTES REALIZADOS SOBRE EL TERRENO (EN ROJO). PARA UN CONTROL CORRECTO DE LA MARCHA DEL TRABAJO DE CAMPO EL CONSULTOR DEBERA ENVIAR ENTRE LOS DIAS 1 al 7 y 15 al 22 DE CADA MES ESTAS HOJAS AL INSTITUTO GEOLOGICO Y MINERO DE ESPAÑA, DIVISION DE GEOLOGIA, C/ RIOS ROSAS, 23 - MADRID - 3.

Recibido I.G.M.E. el 4/5/77 Enviado el
El Supervisor y. opwey El Consultor

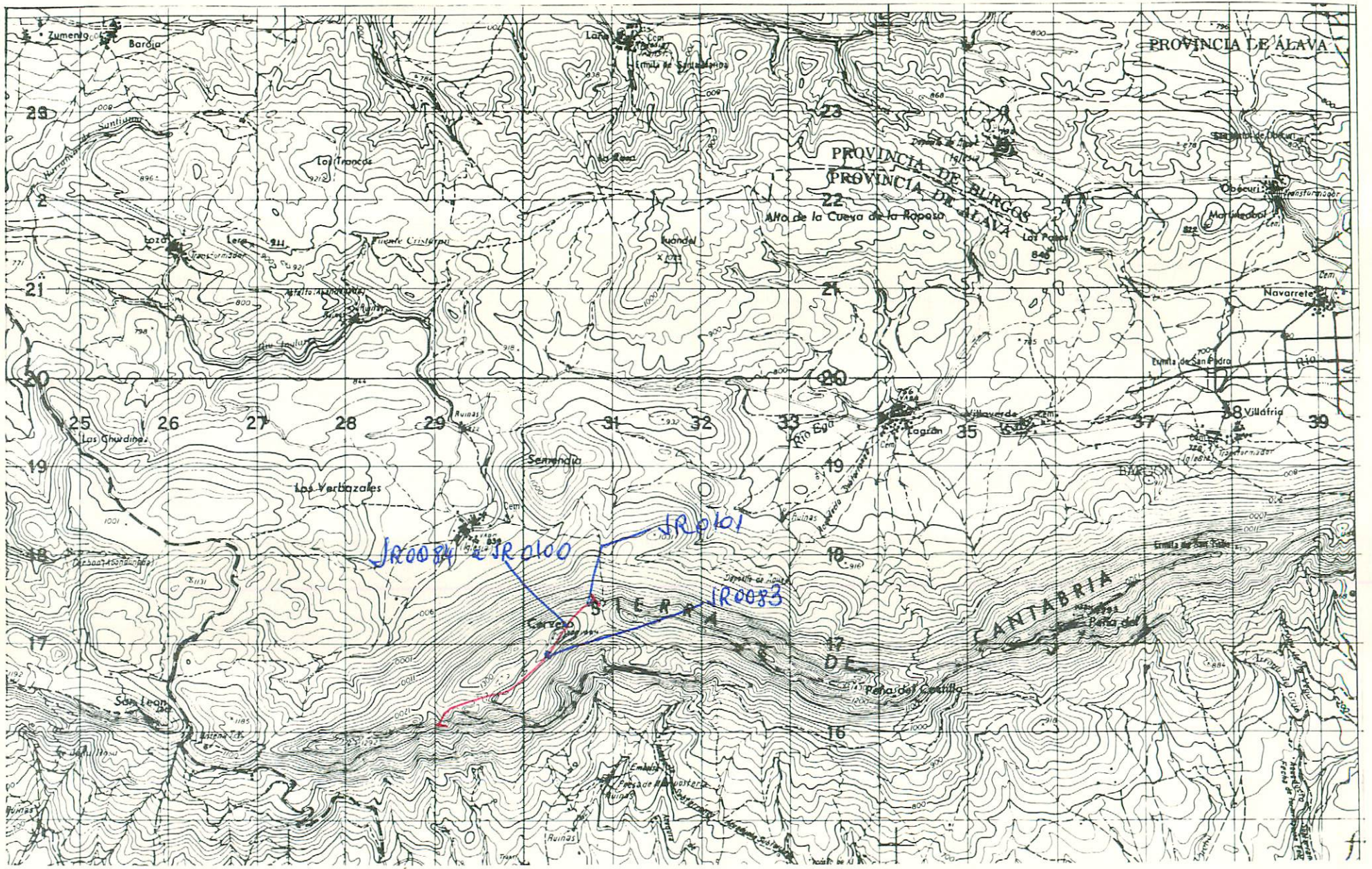

NUMERO DE LA HOJA 2209 CUADRANTE

4	1
3	2

22

DATOS A RELLENAR POR EL IGME		DATOS A RELLENAR POR EL IGME		DATOS A RELLENAR POR EL IGME			
Nº de la hoja	Nº del documento	CONSTITUCION	ESPECIAL QUE REALIZA LA ESTACION	Recibido	Ref. Control	Perforado	Verificado
2209		GS	JR				

DATOS A RELLENAR POR EL CONSULTOR											
NUMERO DE LA ESTACION	MUESTRAS										
	Fotografía	Petro l.y.m.	Macrop.	Microcap.	Sedimen.	Rayos X	Espectro masas	C 14	Análisis químico térmico diferencial	Microsc.	Otros análisis
83				1							
84				1							
85				1							
86				1							
87				1							
88				1							
89				1							
90				1							
91				1							
92				1							
93				1							
94				1							
95				1							
96				1							
97				1							
98				1							
99				1							
100				1							
101				1							

DATOS A RELLENAR POR EL CONSULTOR											
NUMERO DE LA ESTACION	MUESTRAS										
	Fotografía	Petro l.y.m.	Macrop.	Microcap.	Sedimen.	Rayos X	Espectro masas	C 14	Análisis químico térmico diferencial	Microsc.	Otros análisis

EL CONSULTOR DEBERA MARCAR SOBRE EL MAPA LAS ESTACIONES CON SU NUMERO DE REFERENCIA (EN AZUL) Y LOS CORTES REALIZADOS SOBRE EL TERRENO (EN ROJO). PARA UN CONTROL CORRECTO DE LA MARCHA DEL TRABAJO DE CAMPO EL CONSULTOR DEBERA ENVIAR ENTRE LOS DIAS 1 al 7 y 15 al 22 DE CADA MES ESTAS HOJAS AL INSTITUTO GEOLOGICO Y MINERO DE ESPAÑA, DIVISION DE GEOLOGIA. C/ RIOS ROSAS, 23 - MADRID - 3

Recibido I.G.M.E. el 4/5/77 Enviado el
 El Supervisor 4. Hariz El Consultor

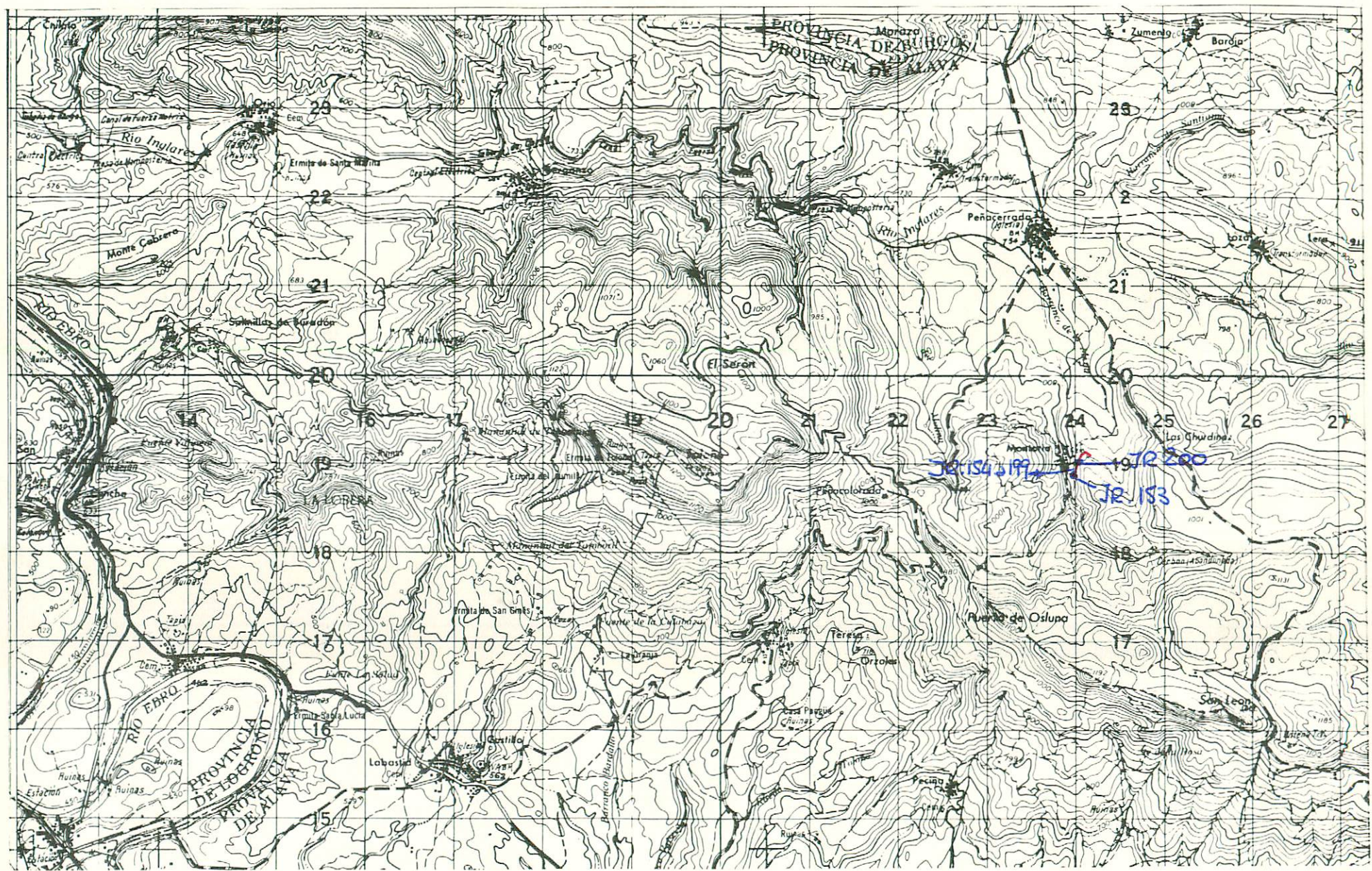

NUMERO DE LA HOJA 22-09 CUADRANTE

1	2
3	4

DATOS A RELLENAR POR EL IGME		DATOS A RELLENAR POR EL CONSULTOR		DATOS A RELLENAR POR EL IGME			
Nº de la hoja 1:50.000	Nº del documento	CONSULTOR	ESPECIAL QUE REALIZA LA ESTADIA	Recibido	Ref. Control	Perforado	Verificado
22094		GS	JR				

DATOS A RELLENAR POR EL CONSULTOR										
NUMERO DE LA ESTACION	MUESTRAS									
	Fotografía	Petro l y M	Macrop.	Micropal.	Sedimen.	Rayos X	Espectro masas	C 14	Análisis químico	Termico diferen.
153										
154										
155										
156										
157										
158										
159										
160										
161										
162										
163										
164										
165										
166										
167										
168										
169										
170										
171										

NUMERO DE LA ESTACION	MUESTRAS									
	Fotografía	Petro l y M	Macrop.	Micropal.	Sedimen.	Rayos X	Espectro masas	C 14	Análisis químico	Termico diferen.
191										
192										
193										
194										
195										
196										
197										
198										
199										
200										

EL CONSULTOR DEBERA MARCAR SOBRE EL MAPA LAS ESTACIONES CON SU NUMERO DE REFERENCIA (EN AZUL) Y LOS CORTES REALIZADOS SOBRE EL TERRENO (EN ROJO). PARA UN CONTROL CORRECTO DE LA MARCHA DEL TRABAJO DE CAMPO EL CONSULTOR DEBERA ENVIAR ENTRE LOS DIAS 1 al 7 y 15 al 22 DE CADA MES ESTAS HOJAS AL INSTITUTO GEOLOGICO Y MINERO DE ESPAÑA, DIVISION DE GEOLOGIA - CIEN ROSAS, 23 - MADRID - 3.

Recibido I.G.M.E. el 4/5/77. Enviado el
El Supervisor El Consultor

4. Mavej

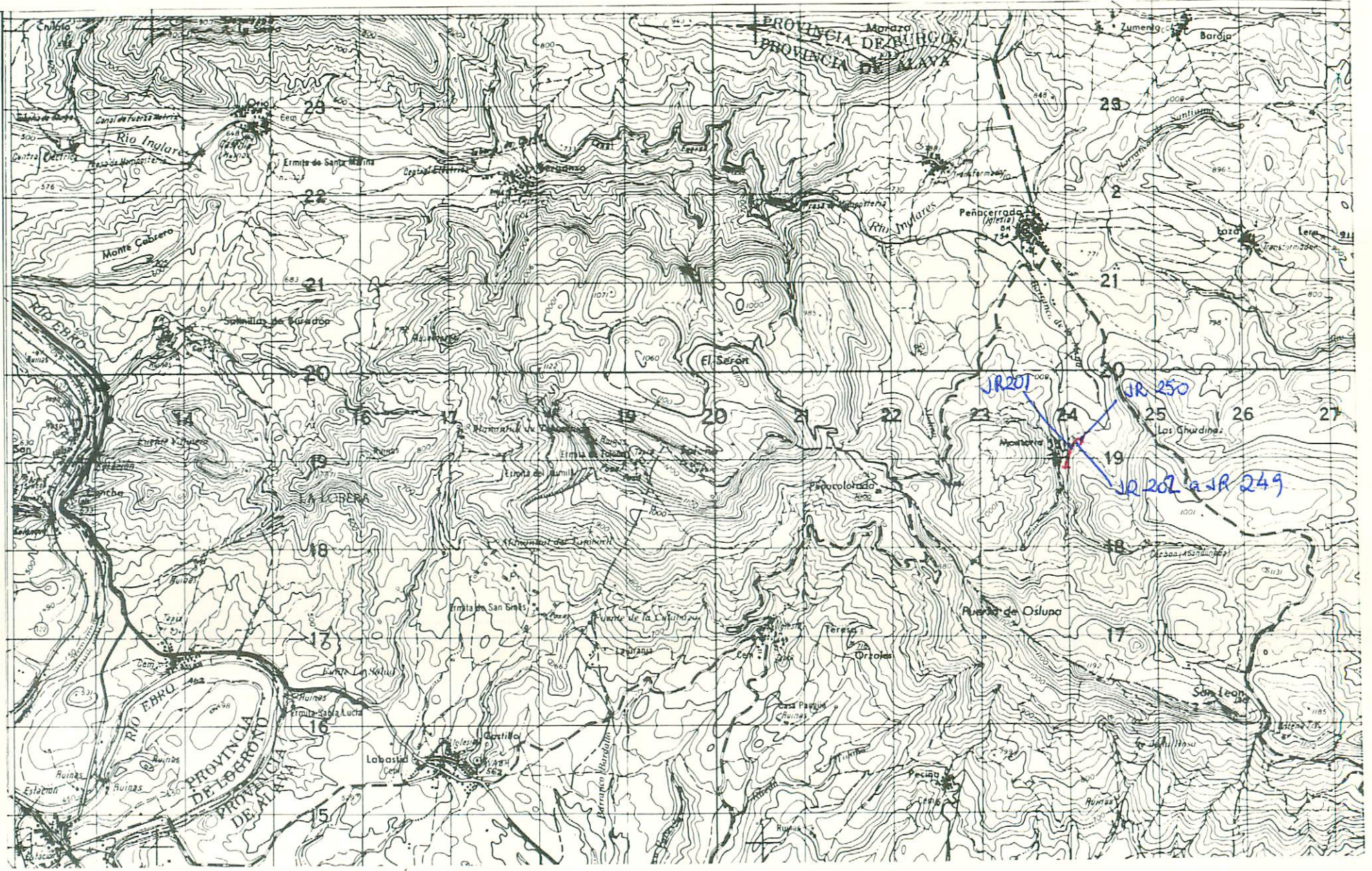

NUMERO DE LA HOJA 22-09 CUADRANTE

1	2
3	4

24

DATOS A RELLENAR POR EL IGME			DATOS A RELLENAR POR EL CONSULTOR		DATOS A RELLENAR POR EL IGME			
Nº de la hoja 1:50.000	Cuadrante	Nº del documento	CONSULTOR	ESPECIAL QUE REALIZA LA ESTAD.	Recibido	Ref. Control	Perforado	Verificado
2209	4		GSJR					

DATOS A RELLENAR POR EL CONSULTOR											
NUMERO DE LA ESTACION	MUESTRAS										
	Fotografía	Petro. LyM	Macrop.	Microscop.	Sedimen.	Rayos X	Espectro masas	C 14	Análisis químico	Formico diferen.	Micreso
201			1								
202			1								
203			1	1							
204			1								
205			1	1							
206			1								
207			1								
208			1								
209			1	1							
210			1	1							
211			1								
212			1	1							
213			1								
214			1								
215			1								
216			1								
217			1	1							
218			1	1							
219			1								
220					1	1					
221					1						
222					1	1					
223					1						
224					1	1					
225					1						
226					1	1					
227					1	1					
228					1						
229					1						
230					1	1					
231					1						
232					1	1					
233					1						
234					1	1					
235					1						
236					1	1					
237					1	1					
238					1						

DATOS A RELLENAR POR EL CONSULTOR											
NUMERO DE LA ESTACION	MUESTRAS										
	Fotografía	Petro. LyM	Macrop.	Microscop.	Sedimen.	Rayos X	Espectro masas	C 14	Análisis químico	Formico diferen.	Micreso
239					1	1					
240					1						
241					1						
242					1						
243					1	1					
244					1	1					
245					1	1					
246					1	1					
247					1	1					
248					1	1					
249					1	1					
250					1						

EL CONSULTOR - DEBERA MARCAR SOBRE EL MAPA LAS ESTACIONES CON SU NUMERO DE REFERENCIA (EN AZUL) Y LOS CORTES REALIZADOS SOBRE EL TERRENO (EN ROJO). PARA UN CONTROL CORRECTO DE LA MARCHA DEL TRABAJO DE CAMPO EL CONSULTOR DEBERA ENVIAR ENTRE LOS DIAS 1 al 7 y 15 al 22 DE CADA MES ESTAS HOJAS AL INSTITUTO GEOLOGICO Y MINERO DE ESPAÑA, DIVISION DE GEOLOGIA, C/ RIOS ROSAS, 23 - MADRID - 3

Recibido I.G.M.E. el 4/5/77 Enviado el
 El Supervisor: *Y. Mavroy* El Consultor:

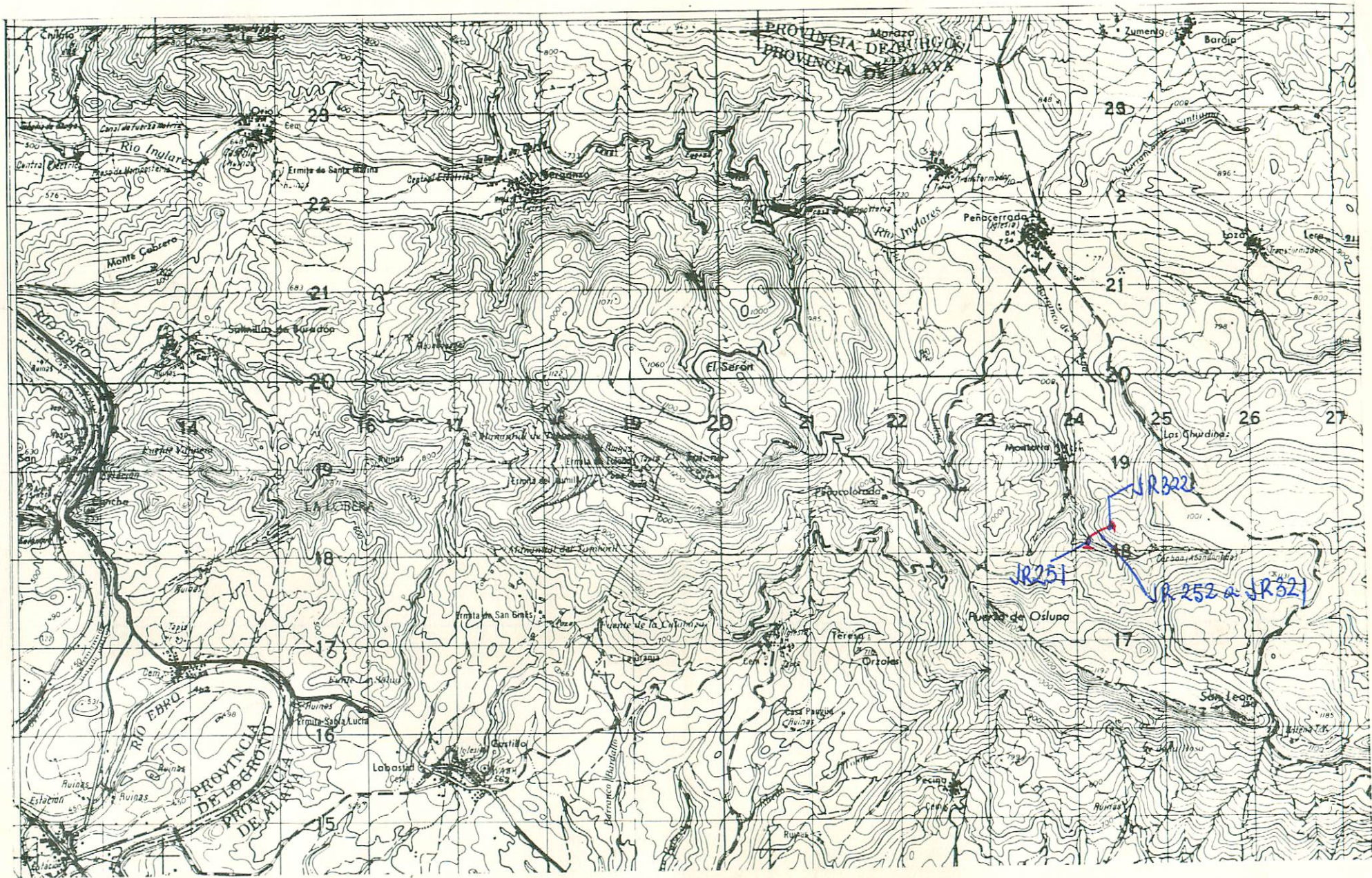

NUMERO DE LA HOJA 22-09 CUADRANTE

1	2
3	4

25

DATOS A RELLENAR POR EL IGME		DATOS A RELLENAR POR EL IGME		DATOS A RELLENAR POR EL IGME			
Nº de la hoja 1:50.000	Nº del documento	CONSULTOR	ESPECIAL QUE REALIZA LA ESTAD.	Recibido	Ref. Control	Perforado	Verificado
32094		GSJR					

DATOS A RELLENAR POR EL CONSULTOR																										
NUMERO DE LA ESTACION	MUESTRAS										NUMERO DE LA ESTACION	MUESTRAS														
	Fotografía	Petro l y M	Macrop.	Micropal.	Sedimen.	Rayos X	Espectro. masas	C 14	Análisis químico	Término difren.		Micreso	Otros análisis	Fotografía	Petro l y M	Macrop.	Micropal.	Sedimen.	Rayos X	Espectro. masas	C 14	Análisis químico	Término difren.	Micreso	Otros análisis	
251			1	1								270			1											
252			1	1								271			1											
253			1	1								272			1	0										
254			1	1								273			1											
255			1	1								274			1											
256			1	1								275			1											
257			1	1								276			1											
258			1	1								277			1											
259			1	1								278			1											
260			1	1								279			1											
261			1	1								280			1											
262			1	0								281			1											
263			1	0								282			1											
264			1	1								283			1	1										
265			1	1								284			1											
266			1	0								285			1											
267			1	1								286			1	1										
268			1	0								287			1											
269			1	1								288			1											

DATOS A RELLENAR POR EL CONSULTOR																											
NUMERO DE LA ESTACION	MUESTRAS										NUMERO DE LA ESTACION	MUESTRAS															
	Fotografía	Petro l y M	Macrop.	Micropal.	Sedimen.	Rayos X	Espectro. masas	C 14	Análisis químico	Término difren.		Micreso	Otros análisis	Fotografía	Petro l y M	Macrop.	Micropal.	Sedimen.	Rayos X	Espectro. masas	C 14	Análisis químico	Término difren.	Micreso	Otros análisis		
289						1	1																				
290						1	1																				
291						1	1																				
292						1	1																				
293						1	1																				
294						1	1																				
295						1	1																				
296						1	1																				
297						1	1																				
298						1	1																				
299						1	1																				
300						1	1																				
301						1	1																				
302						1	1																				
303						1	0																				
304						1	1																				
305						1	1																				
306						1	1																				
307						1	1																				
308						1	1																				
309						1	1																				
310						1	1																				

EL CONSULTOR DEBE MARCAR SOBRE EL MAPA LAS ESTACIONES CON SU NUMERO DE REFERENCIA (EN AZUL) Y LOS CORTES REALIZADOS SOBRE EL TERRENO (EN ROJO). PARA UN CONTROL CORRECTO DE LA MARCHA DEL TRABAJO DE CAMPO EL CONSULTOR DEBERA ENVIAR ENTRE LOS DIAS 1 al 7 y 15 al 22 DE CADA MES ESTAS HOJAS AL INSTITUTO GEOLOGICO Y MINERO DE ESPAÑA, DIVISION DE GEOLOGIA, CI RIOS ROSAS, 23 - MADRID, 3

Recibido I.G.M.E. el 4/5/77. Enviado el
El Supervisor *4. Navas* El Consultor

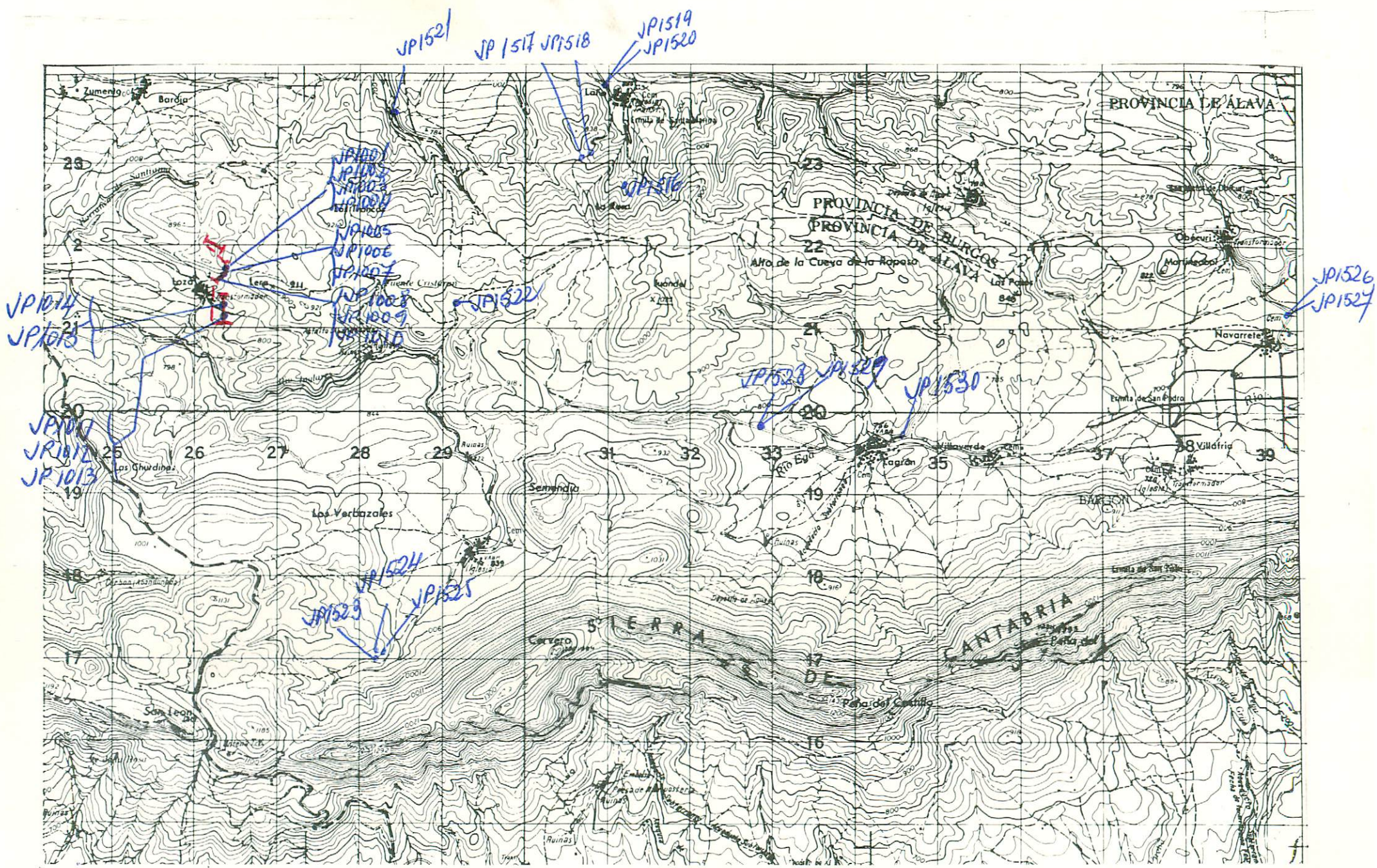

NUMERO DE LA HOJA 22-09 CUADRANTE

4 3 2

430

DATOS A RELLENAR POR EL IGME			DATOS A RELLENAR POR EL IGME			DATOS A RELLENAR POR EL IGME			
Nº de la hoja 1:50.000	Cuadrante	Nº del documento	CONSULTOR	ESPECIAL QUE REALIZA LA ESTACI.	Recibido	Ref. Control	Perforado	Verificado	
22091			GSJP						

DATOS A RELLENAR POR EL CONSULTOR																								
NUMERO DE LA ESTACION	MUESTRAS									NUMERO DE LA ESTACION	MUESTRAS													
	Fotografia	Petro l y M	Macrop.	Micropal.	Sedimen.	Rayos X	Espectro	C. 14	Análisis químico		Termico	Microso	Otros análisis	Fotografia	Petro l y M	Macrop.	Micropal.	Sedimen.	Rayos X	Espectro	C. 14	Análisis químico	Termico	Microso
1001		1										1520		1										
1002		11										1521		11										
1003		1										1522		11										
1004		11										1523		11										
1005		11										1524		11										
1006		11										1525		1										
1007		11										1526		11										
1008		1										1527		1										
1009		11										1528		11										
1010		11										1529		11										
1011		11										1530		11										
1012		11																						
1013		11																						
1014		11																						
1015		11																						
1516		11																						
1517		11																						
1518		11																						
1519		11																						

EL CONSULTOR - DEBERA MARCAR SOBRE EL MAPA LAS ESTACIONES CON SU NUMERO DE REFERENCIA (EN AZUL) Y LOS CORTES REALIZADOS SOBRE EL TERRENO (EN ROJO). PARA UN CONTROL CORRECTO DE LA MARCHA DEL TRABAJO DE CAMPO EL CONSULTOR DEBERA ENVIAR ENTRE LOS DIAS 1 al 7 y 15 al 22 DE CADA MES ESTAS HOJAS AL INSTITUTO GEOLOGICO Y MINERO DE ESPAÑA, DIVISION DE GEOLOGIA. C/ RIOS ROSAS, 23 - MADRID - 3.

Recibido I.G.M.E. el 5/7/77 El Supervisor

Enviado el 4/7/77 El Consultor

Y. Maric

4/7/77

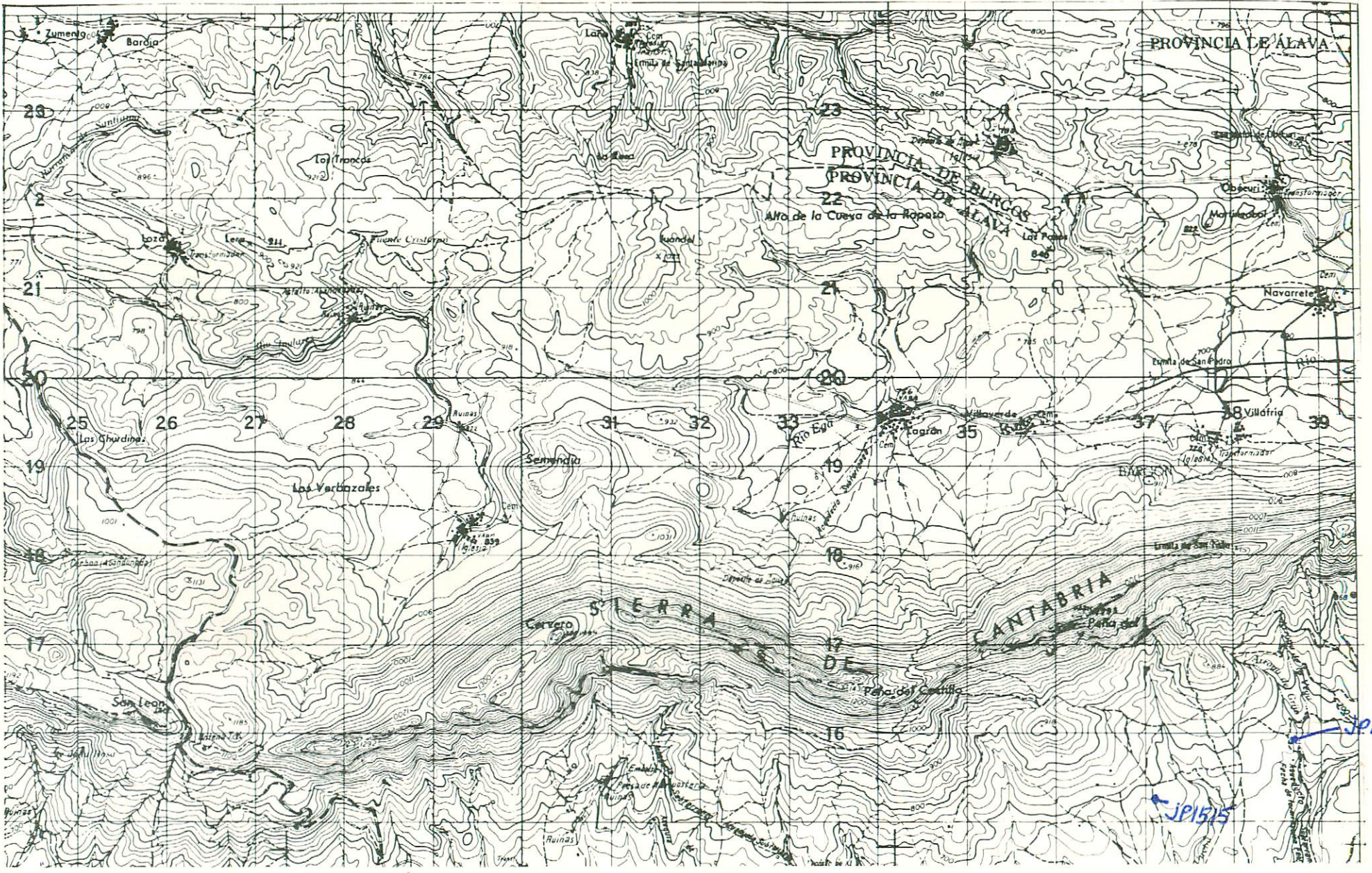

NUMERO DE LA HOJA *2209* CUADRANTE

4	1
3	2

44

DATOS A RELLENAR POR EL IGME		DATOS A RELLENAR POR EL IGME		DATOS A RELLENAR POR EL IGME			
Nº de la hoja 1:50.000	Nº del documento	CONSULTOR	ESPECIAL QUE REALIZA LA ESTAD.	Recibido	Ref. Control	Perforado	Verificado
27091		64	VP				

DATOS A RELLENAR POR EL CONSULTOR										
NUMERO DE LA ESTACION	MUESTRAS									
	Fotografica	Petro. Ly.M.	Macrop.	Micropal.	Sedimen.	Rayos X	Especetro masas	C 14	Analisis quimico	Termico diferen.
1513		1								
1515		11								

DATOS A RELLENAR POR EL CONSULTOR											
NUMERO DE LA ESTACION	MUESTRAS										
	Fotografica	Petro. Ly.M.	Macrop.	Micropal.	Sedimen.	Rayos X	Especetro masas	C 14	Analisis quimico	Termico diferen.	Micreso

EL CONSULTOR DEBERA MARCAR SOBRE EL MAPA LAS ESTACIONES CON SU NUMERO DE REFERENCIA (EN AZUL) Y LOS CORTES REALIZADOS SOBRE EL TERRENO (EN ROJO). PARA UN CONTROL CORRECTO DE LA MARCHA DEL TRABAJO DE CAMPO EL CONSULTOR DEBERA ENVIAR ENTRE LOS DIAS 1 al 7 y 15 al 22 DE CADA MES ESTAS HOJAS AL INSTITUTO GEOLOGICO Y MINERO DE ESPANA, DIVISION DE GEOLOGIA. C/ RIOS ROSAS, 23 - MADRID - 3.

Recibido I.G.M.E. el *5/7/77* Enviado el *4/7/77*
 El Supervisor *Y. Olacese* El Consultor *[Signature]*

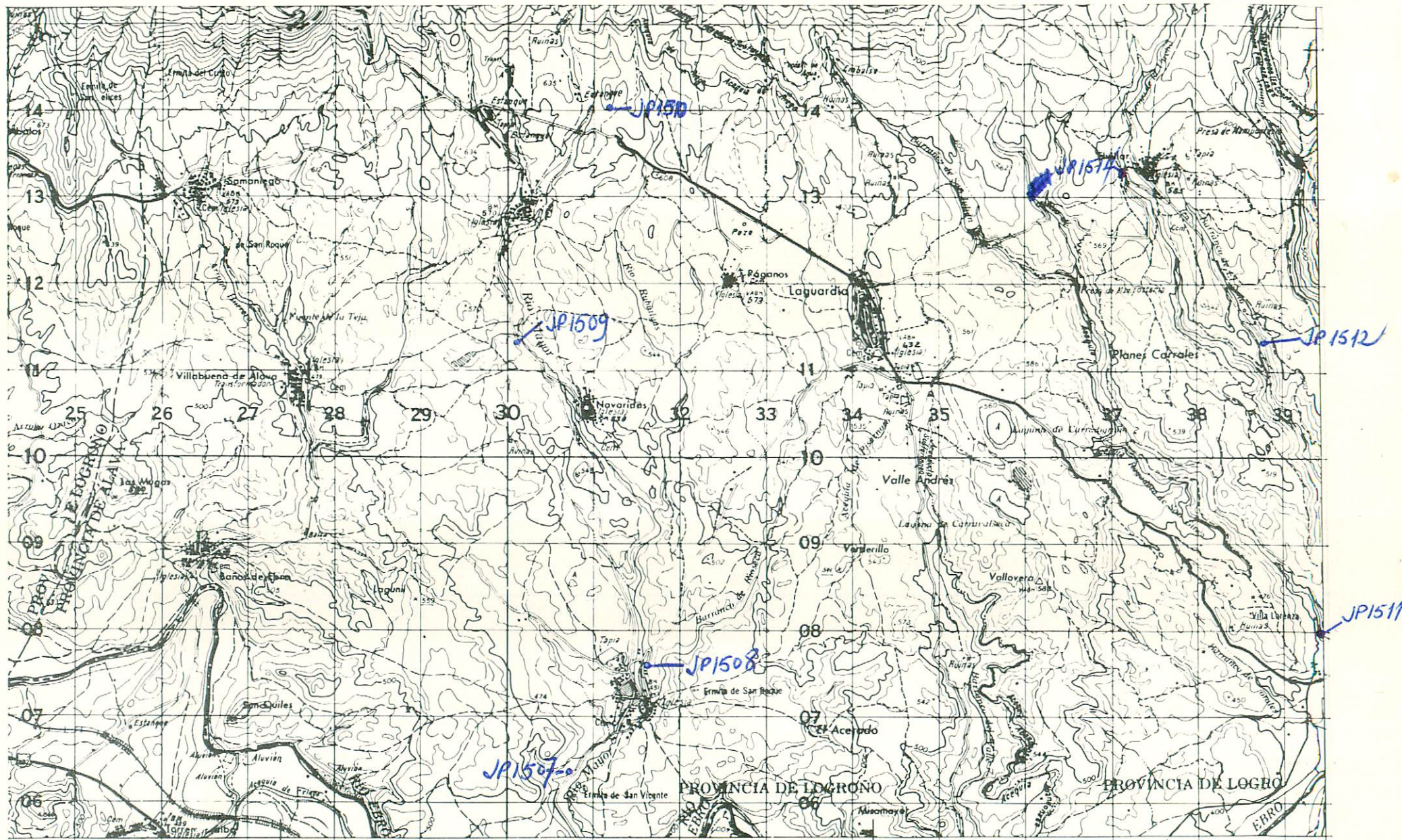

NUMERO DE LA HOJA 22-09 CUADRANTE

4	1
3	2

45

DATOS A RELLENAR POR EL IGME		DATOS A RELLENAR POR EL CONSULTOR		DATOS A RELLENAR POR EL IGME			
Nº de la hoja 1:50.000	Nº del documento	CONSULTOR ESPECIAL QUE REALIZA LA ESTACIÓN		Recibido	Ref. Control	Perforado	Verificado
		G	SVP				
22092							

DATOS A RELLENAR POR EL CONSULTOR												
NUMERO DE LA ESTACION	MUESTRAS								NUMERO DE LA ESTACION			
	Fotografía	Petro. 1yM	Macrop.	Micropal.	Sedimen.	Rayos X	Espectro Masas	C 14		Análisis químico	Termico diferen.	Microso
1507						11						
1508						11						
1509						11						
1510						11						
1511						11						
1512						11						
1514						11						

DATOS A RELLENAR POR EL CONSULTOR												
NUMERO DE LA ESTACION	MUESTRAS								NUMERO DE LA ESTACION			
	Fotografía	Petro. 1yM	Macrop.	Micropal.	Sedimen.	Rayos X	Espectro Masas	C 14		Análisis químico	Termico diferen.	Microso

EL CONSULTOR - DEBERA MARCAR SOBRE EL MAPA LAS ESTACIONES CON SU NUMERO DE REFERENCIA (EN AZUL) Y LOS CORTES REALIZADOS SOBRE EL TERRENO (EN ROJO). PARA UN CONTROL CORRECTO DE LA MARCHA DEL TRABAJO DE CAMPO EL CONSULTOR DEBERA ENVIAR ENTRE LOS DIAS 1 al 7 y 15 al 22 DE CADA MES ESTAS HOJAS AL INSTITUTO GEOLOGICO Y MINERO DE ESPAÑA, DIVISION DE GEOLOGIA, C/ RIOS ROSAS, 23 - MADRID 3.

Recibido I.G.M.E. el 5/7/77 Enviado el 4/7/77
 El Supervisor *y. Pavez* El Consultor *[Signature]*

JP1505 JP1504 JP1500

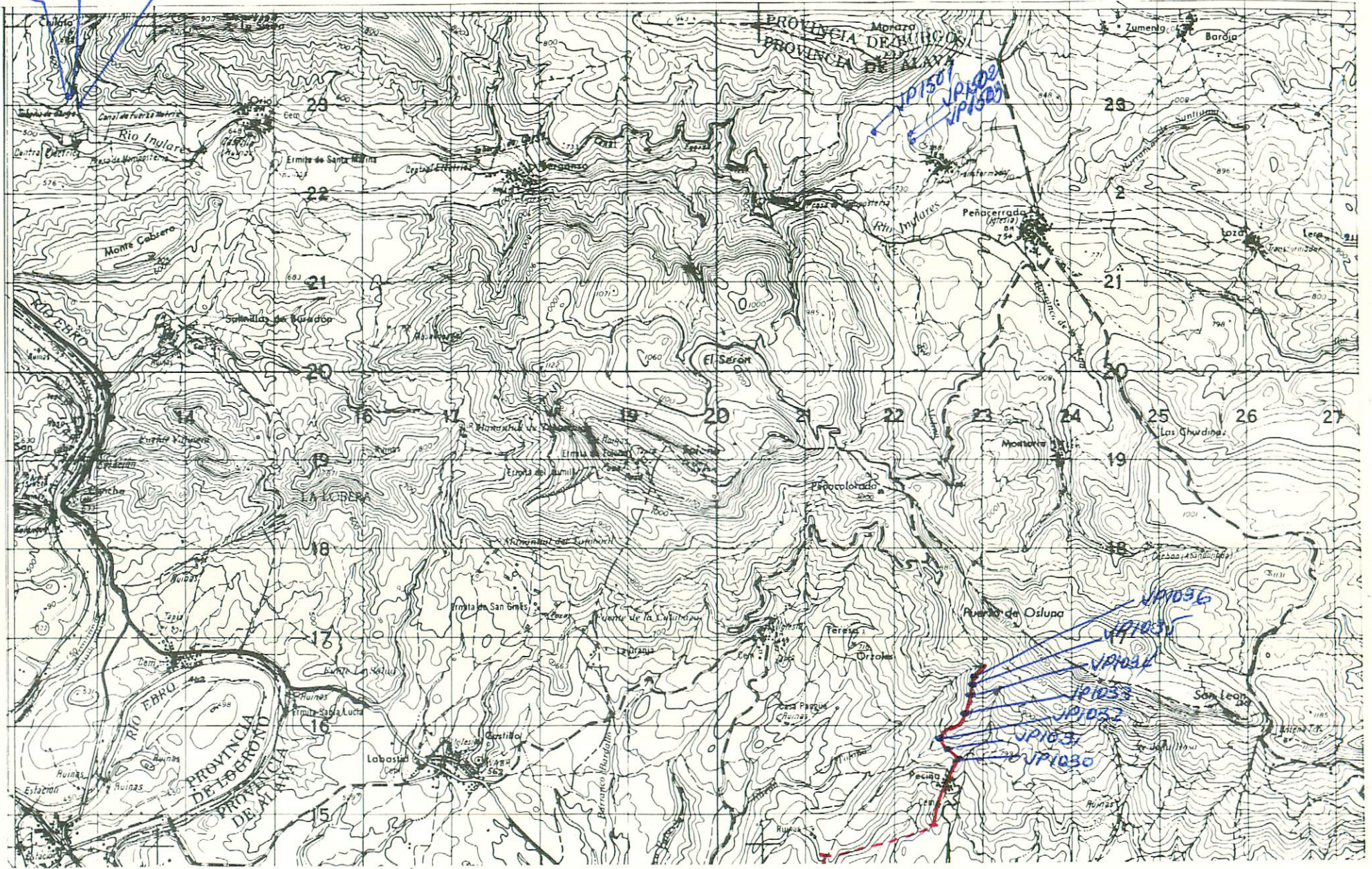

NUMERO DE LA HOJA 22-09 CUADRANTE

1	2
3	4

46

DATOS A RELLENAR POR EL IGME			DATOS A RELLENAR POR EL CONSULTOR		DATOS A RELLENAR POR EL IGME			
Nº de la hoja 1:50.000	Cuadrante número	Nº del documento	CONSULTOR	ESPECIAL QUE REALIZA LA ESTACION	Recibido	Ref. Control	Perforado	Verificado
22094			65VP					

DATOS A RELLENAR POR EL CONSULTOR																										
NUMERO DE LA ESTACION	MUESTRAS								NUMERO DE LA ESTACION	MUESTRAS																
	Fotografía	Petro LyM	Macrop.	Micropal.	Sedimen.	Rayos X	Espectro infrarrojo	C 14		Análisis químico	Término diferen.	Microsc.	Otros análisis	Fotografía	Petro LyM	Macrop.	Micropal.	Sedimen.	Rayos X	Espectro infrarrojo	C 14	Análisis químico	Término diferen.	Microsc.	Otros análisis	
1030																										
1031																										
1032																										
1033																										
1034																										
1035																										
1036																										
1504																										
1505																										
1506																										
1501																										
1502																										
1503																										

EL CONSULTOR... DEBERA MARCAR SOBRE EL MAPA... LAS ESTACIONES CON SU NUMERO DE REFERENCIA (EN AZUL) Y LOS CORTES REALIZADOS SOBRE EL TERRENO (EN ROJO). PARA UN CONTROL CORRECTO DE LA MARCHA DEL TRABAJO DE CAMPO EL CONSULTOR DEBERA ENVIAR ENTRE LOS DIAS 1 al 7 y 15 al 22 DE CADA MES ESTAS HOJAS AL INSTITUTO GEOLOGICO Y MINERO DE ESPAÑA, DIVISION DE GEOLOGIA, C/ RIOS ROSAS, 23 - MADRID 3.

Recibido I.G.M.E. el 5/7/77 Enviado el 4/8/77
El Supervisor 4. Mores El Consultor

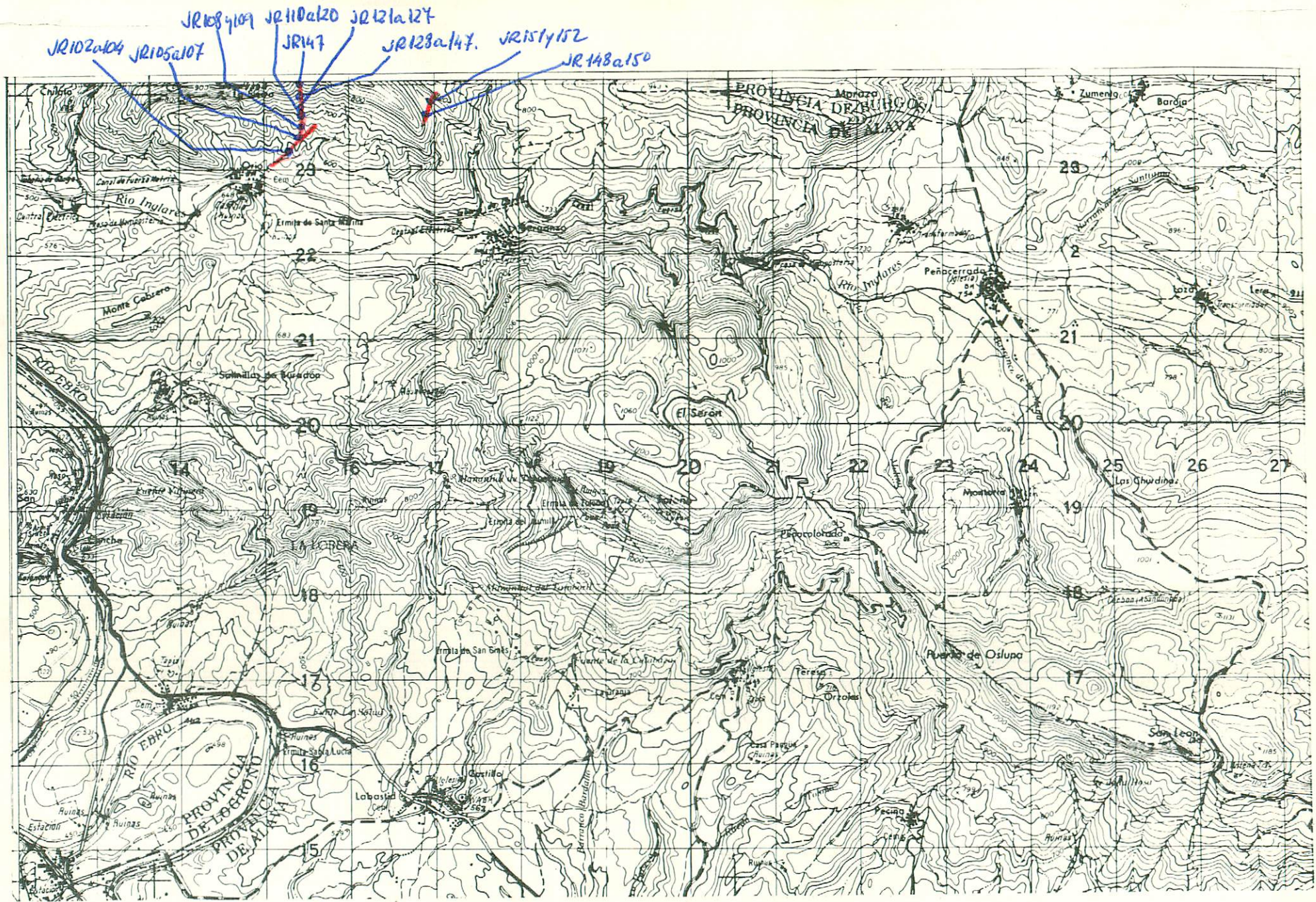

NUMERO DE LA HOJA 22-09 CUADRANTE

1	2
3	4

59

DATOS A RELLENAR POR EL IGME		DATOS A RELLENAR POR EL CONSULTOR		DATOS A RELLENAR POR EL IGME			
Nº de la hoja 1:50.000	Nº del documento	CONSULTOR	ESPECIAL QUE REALIZA LA ESTAD.	Recibido	Ref. Control	Perforado	Verificado
22094		G	SJR				

DATOS A RELLENAR POR EL CONSULTOR											
NUMERO DE LA ESTACION	MUESTRAS										
	Fotografía	Petro l y M	Macrop.	Micropal.	Sedimen.	Rayos X	Espectro masas C 14	Análisis químico humico	Termico diferen.	Microsc.	Otros análisis
102											
103											
104											
105											
106											
107											
108											
109											
110											
111											
112											
113											
114											
115											
116											
117											
118											
119											
120											
121											
122											
123											
124											
125											
126											
127											
128											
129											
130											
131											
132											
133											
134											
135											
136											
137											
138											
139											

NUMERO DE LA ESTACION	MUESTRAS										
	Fotografía	Petro l y M	Macrop.	Micropal.	Sedimen.	Rayos X	Espectro masas C 14	Análisis químico	Termico diferen.	Microsc.	Otros análisis
140											
141											
142											
143											
144											
145											
146											
147											
148											
149											
150											
151											
152											

EL CONSULTOR - DEBERA MARCAR SOBRE EL MAPA LAS ESTACIONES CON SU NUMERO DE REFERENCIA (EN AZUL) Y LOS CORTES REALIZADOS SOBRE EL TERRENO (EN ROJO). PARA UN CONTROL CORRECTO DE LA MARCHA DEL TRABAJO DE CAMPO EL CONSULTOR DEBERA ENVIAR ENTRE LOS DIAS 1 y 15 del 22 de CADA MES ESTAS HOJAS AL INSTITUTO GEOLOGICO Y MINERO DE ESPAÑA, DIVISION DE GEOLOGIA. C/ RIOS ROSAS, 23 - MADRID - 3.

Recibido I.G.M.E. el 1/9/77 Enviado el El Supervisor El Consultor

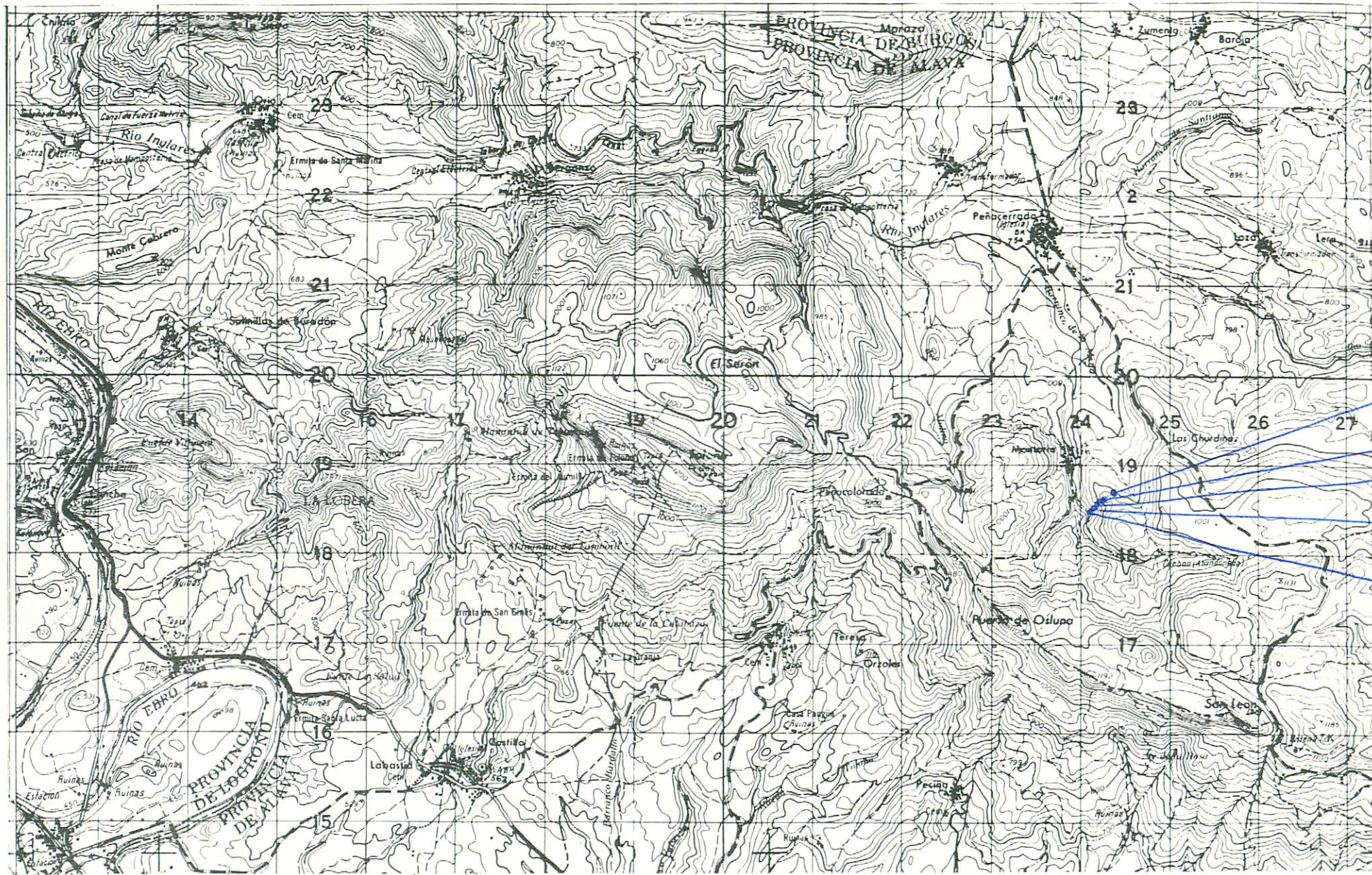

JP1705
 JP1706
 JP1707
 JP1708
 JP1709
 JP1710
 JP1711

NUMERO DE LA HOJA 22-09 CUADRANTE

1
2
3

69

DATOS A RELLENAR POR EL IGME			DATOS A RELLENAR POR EL IGME			
Nº de la hoja 1:50.000	Cuadrante número	Nº del documento	Recibido	Ref. Control	Perforado	Verificado
22094						

CONSULTOR ESPECIAL QUE REALIZA LA ESTADÍSTICA
G S J P

NUMERO DE LA ESTACION	DATOS A RELLENAR POR EL CONSULTOR											
	Fotografía	Petro l y M	Macrop.	Micropal.	Sedimen.	Rayos X	Espectro infrarojo	C 14	Análisis químico	Térmico diferencial	Microsc.	Otros análisis

NUMERO DE LA ESTACION	DATOS A RELLENAR POR EL CONSULTOR											
	Fotografía	Petro l y M	Macrop.	Micropal.	Sedimen.	Rayos X	Espectro infrarojo	C 14	Análisis químico	Térmico diferencial	Microsc.	Otros análisis
1703		1										
1704		1										
1705		1										
1706		1										
1707		1										
1708		1										
1709		1										
1710		1										
1711		1										
1712		1										

NUMERO DE LA ESTACION	DATOS A RELLENAR POR EL CONSULTOR											
	Fotografía	Petro l y M	Macrop.	Micropal.	Sedimen.	Rayos X	Espectro infrarojo	C 14	Análisis químico	Térmico diferencial	Microsc.	Otros análisis

EL CONSULTOR - DEBERA MARCAR SOBRE EL MAPA LAS ESTACIONES CON SU NUMERO DE REFERENCIA (EN AZUL) Y LOS CORTES REALIZADOS SOBRE EL TERRENO (EN ROJO). PARA UN CONTROL CORRECTO DE LA MARCHA DEL TRABAJO DE CAMPO EL CONSULTOR DEBERA ENVIAR ENTRE LOS DIAS 1 al 7 y 15 al 22 DE CADA MES ESTAS HOJAS AL INSTITUTO GEOLOGICO Y MINERO DE ESPAÑA, DIVISION DE GEOLOGIA, C/ RIOS ROSAS, 23 - MADRID - 3.

Recibido I.G.M.E. el 7/11/77 Enviado el 4/10/77
 El Supervisor *4. Mares* El Consultor *Alfon*

1702

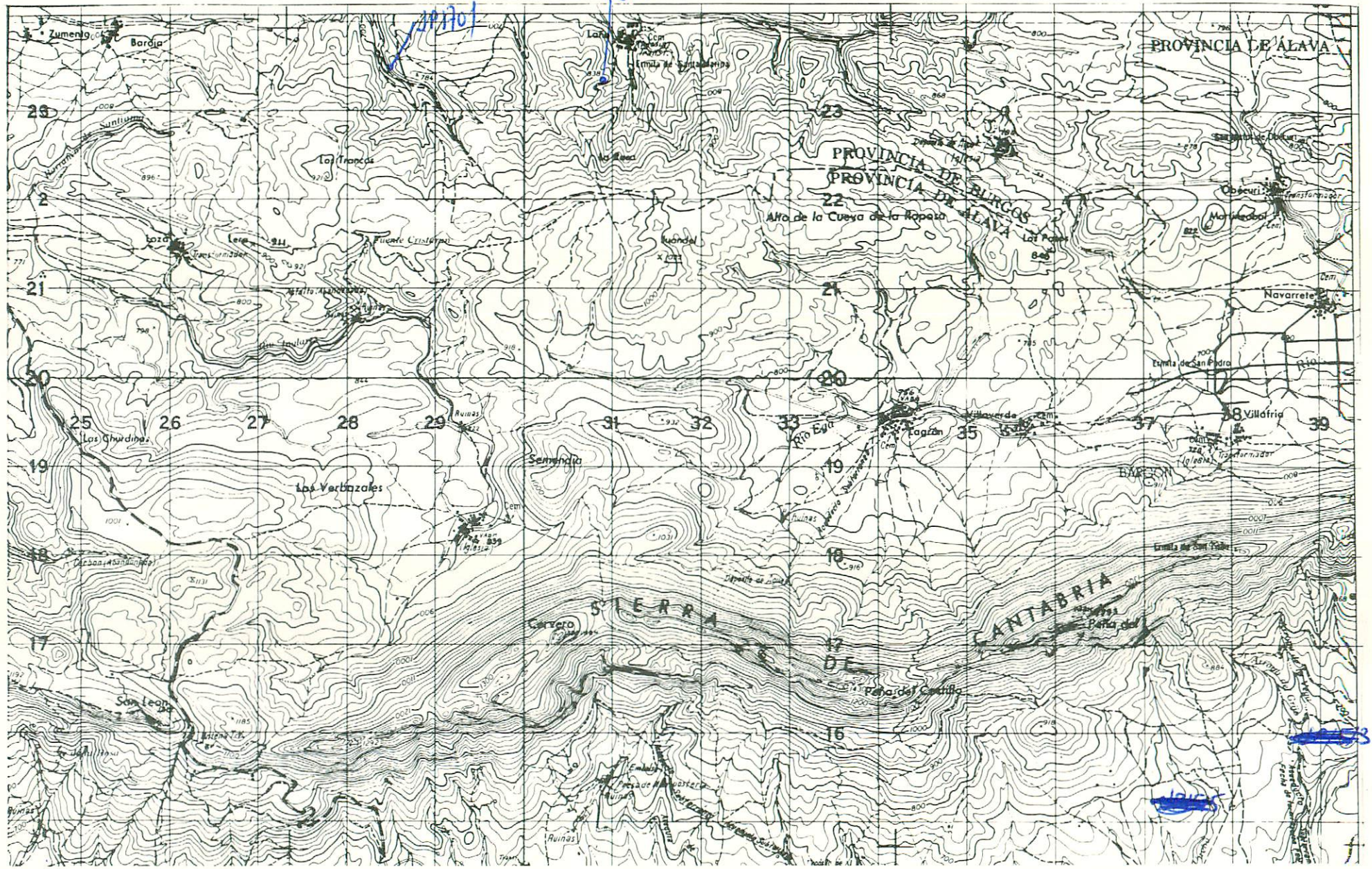

NUMERO DE LA HOJA 22-09 CUADRANTE

4	✓
3	2

70

DATOS A RELLENAR POR EL IGME		DATOS A RELLENAR POR EL IGME		DATOS A RELLENAR POR EL IGME			
Nº de la hoja 1:50.000	Nº del documento	CONSULTOR	ESPECIAL QUE REALIZA LA ESTAD.	Recibido	Ref. Control	Perforado	Verificado
27091		G S J P					

NUMERO DE LA ESTACION	MUESTRAS										NUMERO DE LA ESTACION	MUESTRAS													
	Fotografia	Petro l.y.M.	Macrop.	Micropal.	Sedimen.	Rayos X	Espectro-masas	C 14	Analisis quimico	Termico diferencial		Microsc.	Otros analisis	Fotografia	Petro l.y.M.	Macrop.	Micropal.	Sedimen.	Rayos X	Espectro-masas	C 14	Analisis quimico	Termico diferencial	Microsc.	Otros analisis
1701		1																							
1702		1																							

NUMERO DE LA ESTACION	MUESTRAS										NUMERO DE LA ESTACION	MUESTRAS													
	Fotografia	Petro l.y.M.	Macrop.	Micropal.	Sedimen.	Rayos X	Espectro-masas	C 14	Analisis quimico	Termico diferencial		Microsc.	Otros analisis	Fotografia	Petro l.y.M.	Macrop.	Micropal.	Sedimen.	Rayos X	Espectro-masas	C 14	Analisis quimico	Termico diferencial	Microsc.	Otros analisis

EL CONSULTOR - DEBERA MARCAR SOBRE EL MAPA LAS ESTACIONES CON SU NUMERO DE REFERENCIA (EN AZUL) Y LOS CORTES REALIZADOS SOBRE EL TERRENO (EN ROJO). PARA UN CONTROL CORRECTO DE LA MARCHA DEL TRABAJO DE CAMPO EL CONSULTOR DEBERA ENVIAR ENTRE LOS DIAS 1 al 7 y 15 al 22 DE CADA MES ESTAS HOJAS AL INSTITUTO GEOLOGICO Y MINERO DE ESPAÑA, DIVISION DE GEOLOGIA. C/ RIOS ROSAS, 23 - MADRID 3

Recibido I.G.M.E. el 7/11/77. Enviado el 4/10/77.
El Supervisor M. Davis El Consultor [Signature]

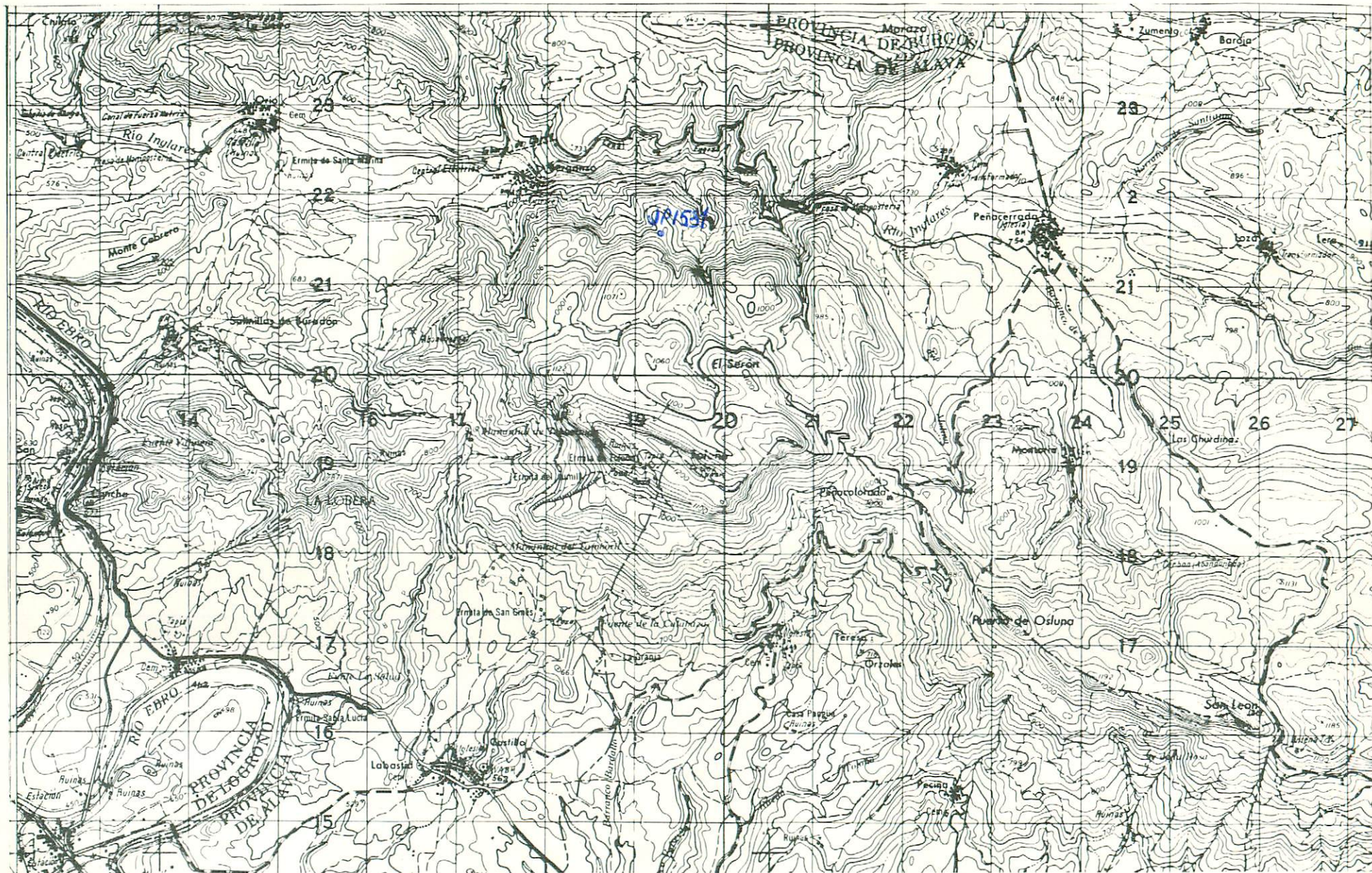

NUMERO DE LA HOJA 32-09 CUADRANTE

1	2
3	4

104

DATOS A RELLENAR POR EL IGME		DATOS A RELLENAR POR EL CONSULTOR		DATOS A RELLENAR POR EL IGME			
Nº de la hoja 1:50.000	Nº del documento	CONSULTOR	ESPECIAL QUE REALIZA LA ESTADIA	Recibido	Ref. Control	Perforado	Verificado
22094		G S J P					

NUMERO DE LA ESTACION	DATOS A RELLENAR POR EL CONSULTOR										NUMERO DE LA ESTACION	DATOS A RELLENAR POR EL CONSULTOR													
	Fotografia	Petro l y M	Macrop.	Micropat.	Sedimen.	Rayos X	Espectro masas	C 14	Analisis quimico	Termico diferen.		Microsc.	Otros analisis	Fotografia	Petro l y M	Macrop.	Micropat.	Sedimen.	Rayos X	Espectro masas	C 14	Analisis quimico	Termico diferen.	Microsc.	Otros analisis
1531		1																							

NUMERO DE LA ESTACION	DATOS A RELLENAR POR EL CONSULTOR										NUMERO DE LA ESTACION	DATOS A RELLENAR POR EL CONSULTOR													
	Fotografia	Petro l y M	Macrop.	Micropat.	Sedimen.	Rayos X	Espectro masas	C 14	Analisis quimico	Termico diferen.		Microsc.	Otros analisis	Fotografia	Petro l y M	Macrop.	Micropat.	Sedimen.	Rayos X	Espectro masas	C 14	Analisis quimico	Termico diferen.	Microsc.	Otros analisis

EL CONSULTOR DEBERA MARCAR SOBRE EL MAPA LAS ESTACIONES CON SU NUMERO DE REFERENCIA (EN AZUL) Y LOS CORTES REALIZADOS SOBRE EL TERRENO (EN ROJO). PARA UN CONTROL CORRECTO DE LA MARCHA DEL TRABAJO DE CAMPO EL CONSULTOR DEBERA ENVIAR ENTRE LOS DIAS 1 al 7 y 15 al 22 DE CADA MES ESTAS HOJAS AL INSTITUTO GEOLOGICO Y MINERO DE ESPAÑA, DIVISION DE GEOLOGIA, C/ RIGOS ROSAS, 23 - MADRID - 3

Recibido I.G.M.E. el 22-XI-77 ... Enviado el 21/III/77
 El Supervisor *y. Haws* El Consultor *Muñoz*

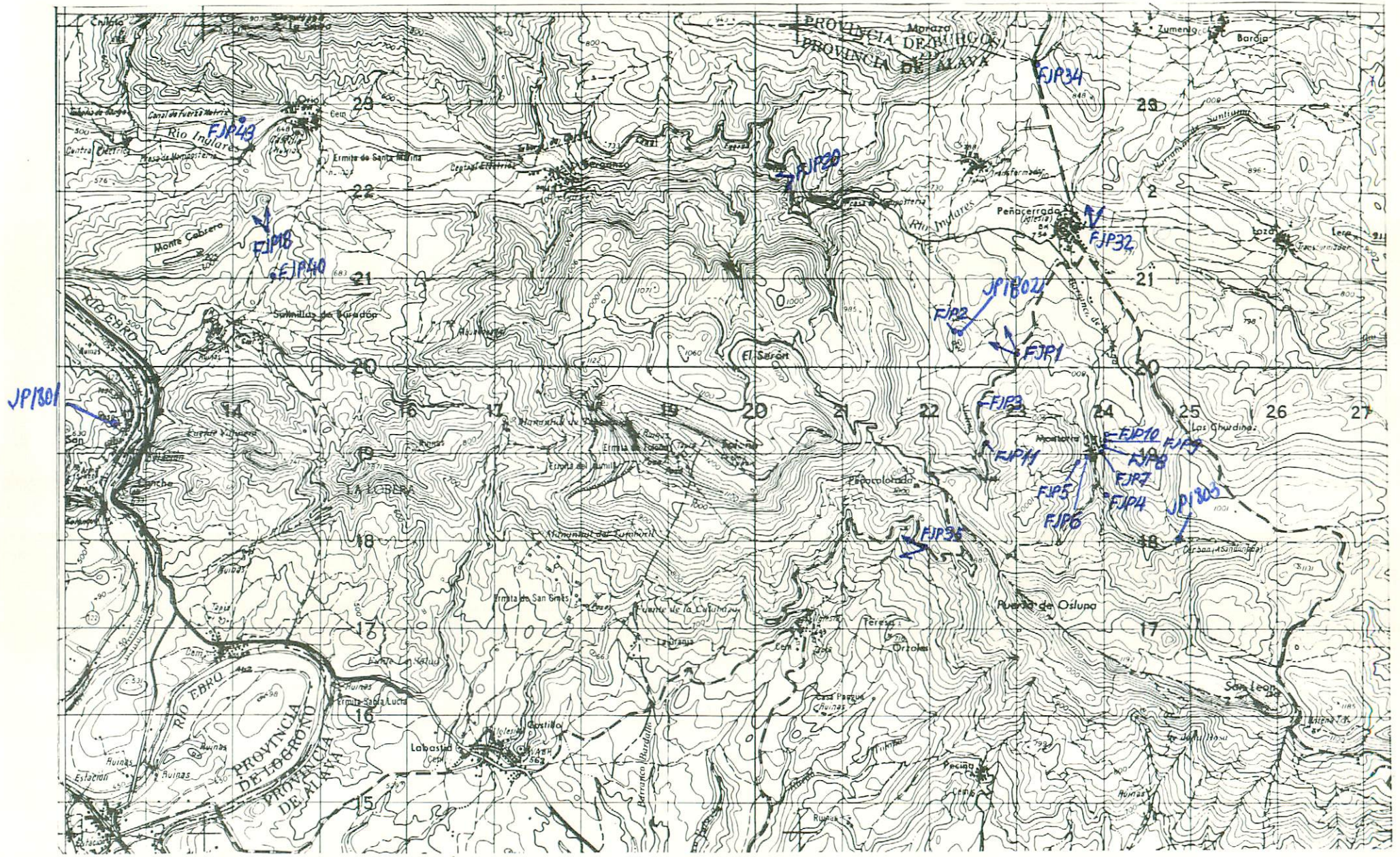

NUMERO DE LA HOJA 2-09 CUADRANTE

1	2
3	4

134

DATOS A RELLENAR POR EL IGME		DATOS A RELLENAR POR EL IGME		DATOS A RELLENAR POR EL IGME			
Nº de la hoja 1:50.000	Nº del documento	CONSULTOR	ESPECIAL QUE REALIZA LA ESTAD.	Recibido	Ref. Control	Perforado	Verificado
22094		GS	JP				

DATOS A RELLENAR POR EL CONSULTOR											
NUMERO DE LA ESTACION	MUESTRAS										
	Fotografia	Petro LyM	Macrop.	Micropal.	Sedimen.	Rayos X	Espectro masas	C 14	Analisis quimico	Termico diferen.	Microso
F 11											
F 21											
F 31											
F 41											
F 51											
F 61											
F 71											
F 81											
F 91											
F 101											
F 111											
F 181											
F 201											
F 321											
F 341											
F 351											
F 401											
F 431											
1801	NUMEROS Y CANTERAS 1 (Especialista MI en col 17 y 18)										

DATOS A RELLENAR POR EL CONSULTOR											
NUMERO DE LA ESTACION	MUESTRAS										
	Fotografia	Petro LyM	Macrop.	Micropal.	Sedimen.	Rayos X	Espectro masas	C 14	Analisis quimico	Termico diferen.	Microso

} Especialista MI en col 17 y 18

EL CONSULTOR— DEBEHA MARCAR SOBRE EL MAPA. LAS ESTACIONES CON SU NUMERO DE REFERENCIA (EN AZUL) Y LOS CORTES REALIZADOS SOBRE EL TERRENO (EN ROJO). PARA UN CONTROL CORRECTO DE LA MARCHA DEL TRABAJO DE CAMPO EL CONSULTOR DEBERA ENVIAR ENTRE LOS DIAS 1 y 7 y 15 y 22 DE CADA MES ESTAS HOJAS AL INSTITUTO GEOLOGICO Y MINERO DE ESPAÑA, DIVISION DE GEOLOGIA. C/ RIOS ROSAS, 23 - MADRID - 3.

Recibido I.G.M.E. el 22/12/77. Enviado el
 El Supervisor Y. Mares El Consultor

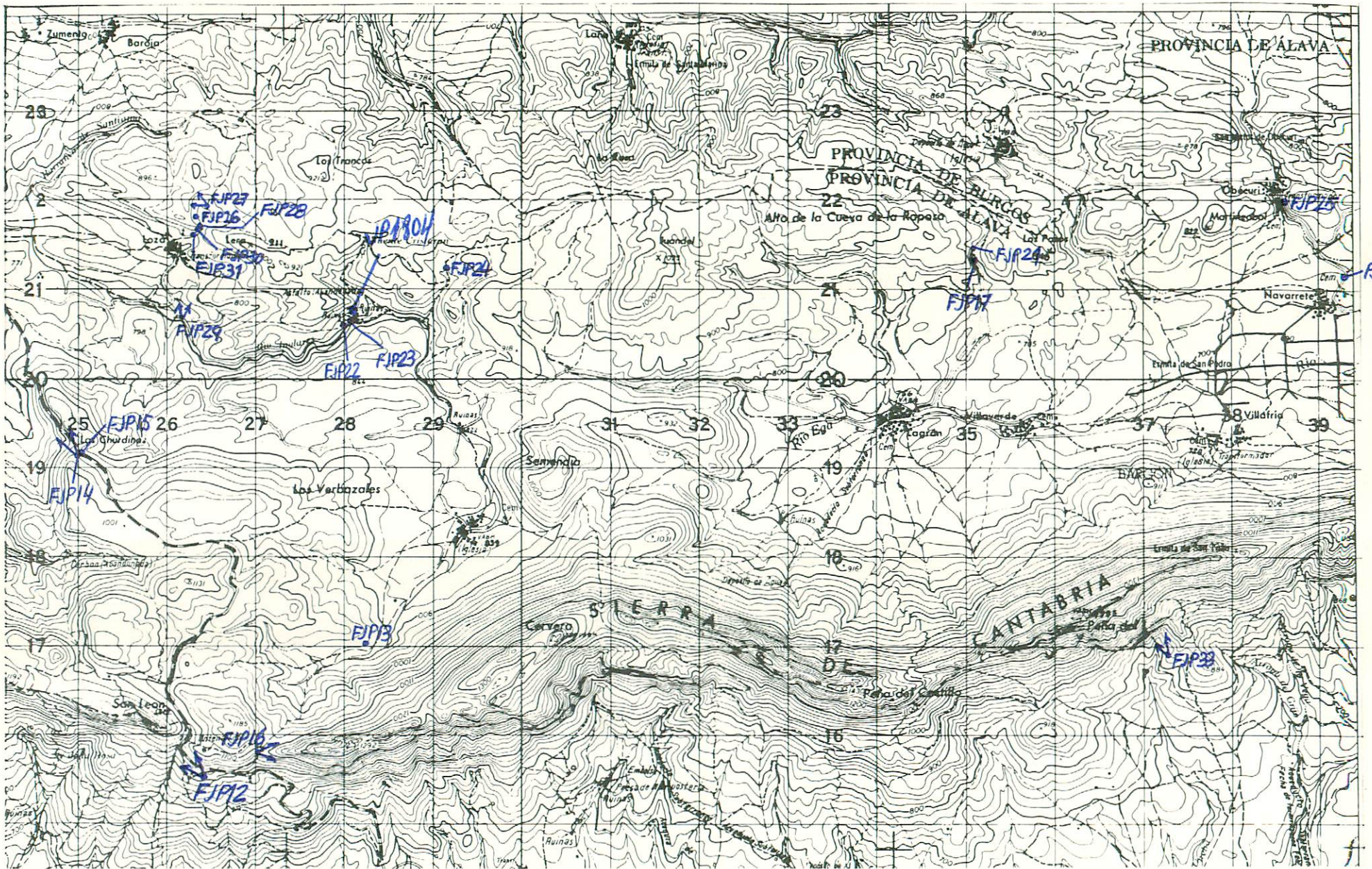

NUMERO DE LA HOJA 22-09 CUADRANTE

4	1
3	2

105

DATOS A RELLENAR POR EL IGME		DATOS A RELLENAR POR EL CONSULTOR		DATOS A RELLENAR POR EL IGME			
Nº de la hoja 1:50.000	Nº del documento	CONSUL	ESPECIAL QUE REALIZA LA ESTACION	Recibido	Ref. Control	Perforado	Verificado
22091		6	SJ.P.				

NUMERO DE LA ESTACION	DATOS A RELLENAR POR EL CONSULTOR										NUMERO DE LA ESTACION	DATOS A RELLENAR POR EL CONSULTOR											
	Fotografia	Petro l.y.M.	Macrop.	Microcap.	Sedimen.	Rayos X	Espectro masas	C 14	Analisis quimico termico	Microsc. diferen.		Microsc. analisis	Fotografia	Petro l.y.M.	Macrop.	Microcap.	Sedimen.	Rayos X	Espectro masas	C 14	Analisis quimico termico	Microsc. diferen.	Microsc. analisis

NUMERO DE LA ESTACION	DATOS A RELLENAR POR EL CONSULTOR										NUMERO DE LA ESTACION	DATOS A RELLENAR POR EL CONSULTOR											
	Fotografia	Petro l.y.M.	Macrop.	Microcap.	Sedimen.	Rayos X	Espectro masas	C 14	Analisis quimico termico	Microsc. diferen.		Microsc. analisis	Fotografia	Petro l.y.M.	Macrop.	Microcap.	Sedimen.	Rayos X	Espectro masas	C 14	Analisis quimico termico	Microsc. diferen.	Microsc. analisis
F 121											1804 MINY CONTRA)	1											
F 131																							
F 141																							
F 151																							
F 161																							
F 171																							
F 211																							
F 231																							
F 221																							
F 241																							
F 251																							
F 261																							
F 271																							
F 281																							
F 291																							
F 301																							
F 311																							
F 331																							
F 391																							

EL CONSULTOR DEBERA MARCAR SOBRE EL MAPA LAS ESTACIONES CON SU NUMERO DE REFERENCIA (EN AZUL) Y LOS CORTES REALIZADOS SOBRE EL TERRENO (EN ROJO). PARA UN CONTROL CORRECTO DE LA MARCHA DEL TRABAJO DE CAMPO EL CONSULTOR DEBERA ENVIAR ENTRE LOS DIAS 1 y 7 y 15 al 22 DE CADA MES ESTAS HOJAS AL INSTITUTO GEOLOGICO Y MINERO DE ESPAÑA DIVISION DE GEOLOGIA C/ RIOS ROSAS 23 MADRID 3.

Recibido I.G.M.E. el 22/12/77
El Supervisor 4. Mays

Enviado el

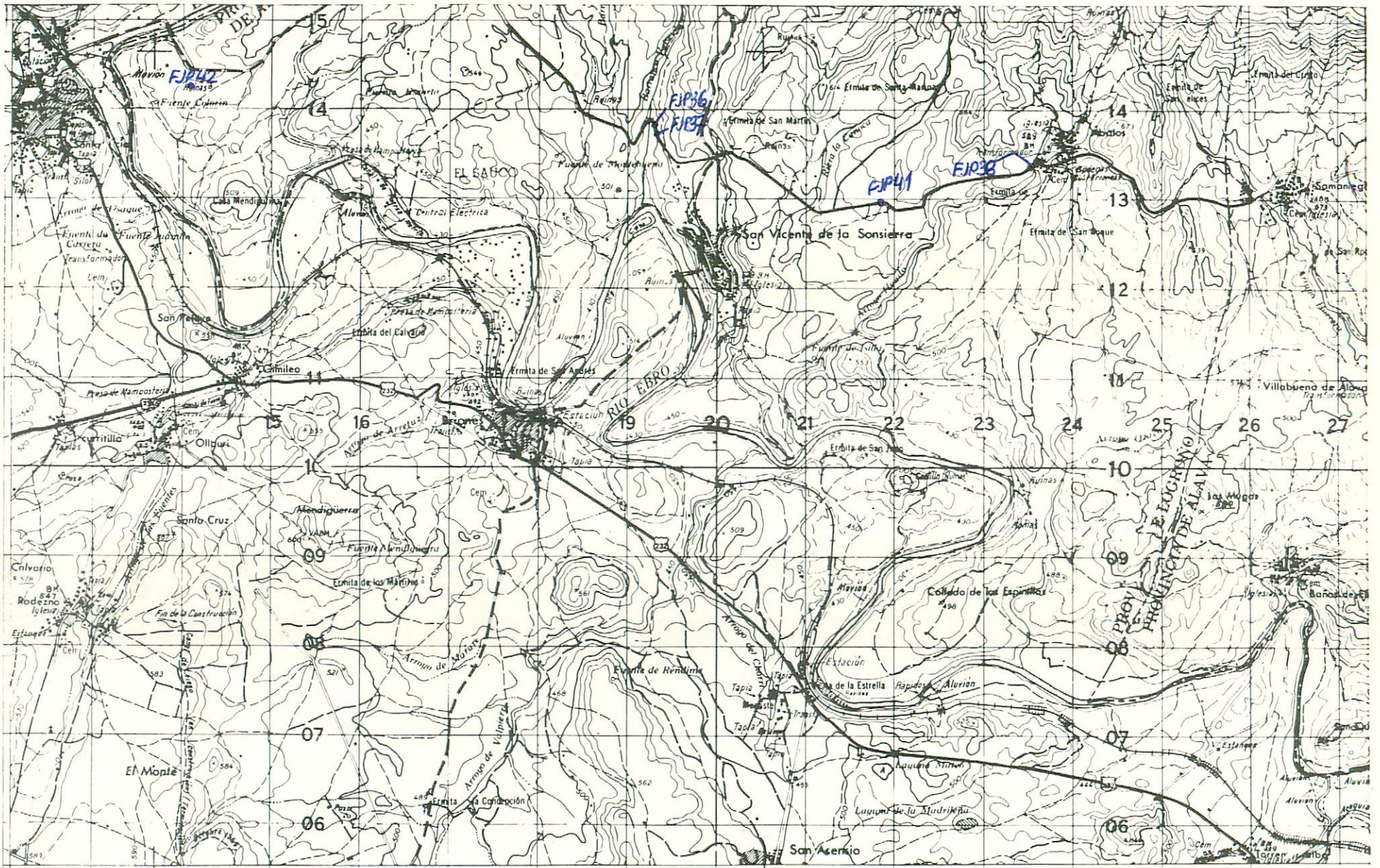

NUMERO DE LA HOJA 22-09 CUADRANTE

4	1
3	2

136

DATOS A RELLENAR POR EL IGME		DATOS A RELLENAR POR EL IGME		DATOS A RELLENAR POR EL IGME			
Nº de la hoja 1:50.000	Nº del documento	CONSULTOR	ESPECIAL QUE REALIZA LA ESTADIA	Recibido	Ref. Control	Perforado	Verificado
22093		GSJP					

DATOS A RELLENAR POR EL CONSULTOR												
NUMERO DE LA ESTACION	Fotografía	Petro. Ly.M.	Macrop.	Microcap.	Sedimen.	Rayos X	MUESTRAS					
							Espectro. masas	C 14	Análisis químico	Término difracción	Micrese	Otros análisis
F 361												
F 371												
F 381												
F 411												
F 421												

DATOS A RELLENAR POR EL CONSULTOR												
NUMERO DE LA ESTACION	Fotografía	Petro. Ly.M.	Macrop.	Microcap.	Sedimen.	Rayos X	MUESTRAS					
							Espectro. masas	C 14	Análisis químico	Término difracción	Micrese	Otros análisis

EL CONSULTOR.- DEBERA MARCAR SOBRE EL MAPA LAS ESTACIONES CON SU NUMERO DE REFERENCIA (EN AZUL) Y LOS CORTES REALIZADOS SOBRE EL TERRENO (EN ROJO). PARA UN CONTROL CORRECTO DE LA MARCHA DEL TRABAJO DE CAMPO EL CONSULTOR DEBERA ENVIAR ENTRE LOS DIAS 1 Y 7 Y 15 Y 22 DE CADA MES ESTAS HOJAS AL INSTITUTO GEOLOGICO Y MINERO DE ESPAÑA, DIVISION DE GEOLOGIA. C/ RIOS ROSAS, 23 - MADRID - 3.

Recibido I.G.M.E. el 22/12/77 Enviado el
 El Supervisor El Consultor

Y. Ojeda

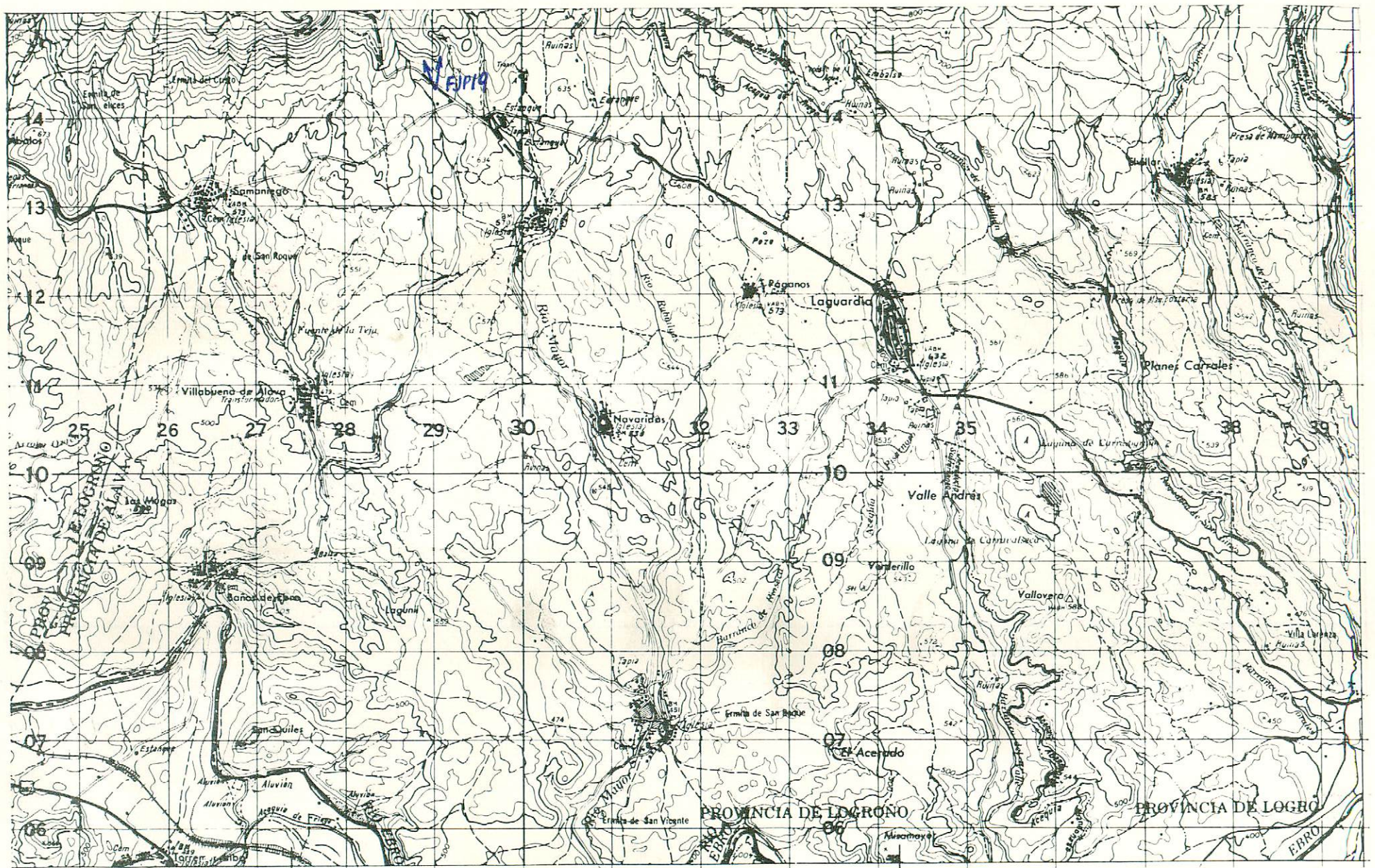

NUMERO DE LA HOJA 22-09 CUADRANTE

4	1
3	2

132

DATOS A RELLENAR POR EL IGME			DATOS A RELLENAR POR EL IGME	
Nº de la hoja 1:50.000	Cuadrante número	Nº del documento	Recibido	Ref. Control
22092				

DATOS A RELLENAR POR EL CONSULTOR		DATOS A RELLENAR POR EL CONSULTOR																							
NUMERO DE LA ESTACION	MUESTRAS										NUMERO DE LA ESTACION	MUESTRAS													
	Fotografía	Petro l y M	Macrop.	Microscop.	Sedimen.	Rayos X	Espectro masas	C 14	Análisis químico	Termico		Microsc.	Otros análisis	Fotografía	Petro l y M	Macrop.	Microscop.	Sedimen.	Rayos X	Espectro masas	C 14	Análisis químico	Termico	Microsc.	Otros análisis
F 191																									

DATOS A RELLENAR POR EL CONSULTOR		DATOS A RELLENAR POR EL CONSULTOR																							
NUMERO DE LA ESTACION	MUESTRAS										NUMERO DE LA ESTACION	MUESTRAS													
	Fotografía	Petro l y M	Macrop.	Microscop.	Sedimen.	Rayos X	Espectro masas	C 14	Análisis químico	Termico		Microsc.	Otros análisis	Fotografía	Petro l y M	Macrop.	Microscop.	Sedimen.	Rayos X	Espectro masas	C 14	Análisis químico	Termico	Microsc.	Otros análisis

EL CONSULTOR - DEBERA MARCAR SOBRE EL MAPA LAS ESTACIONES CON SU NUMERO DE REFERENCIA (EN AZUL) Y LOS CORTES REALIZADOS SOBRE EL TERRENO (EN ROJO). PARA UN CONTROL CORRECTO DE LA MARCHA DEL TRABAJO DE CAMPO EL CONSULTOR DEBERA ENVIAR ENTRE LOS DIAS 1 y 7 y 15 y 22 DE CADA MES ESTAS HOJAS AL INSTITUTO GEOLOGICO Y MINERO DE ESPAÑA, DIVISION DE GEOLOGIA - CIEN ROSAS, 23 - MADRID - 3

Recibido I.G.M.E. el 22/12/72 ... Enviado el ...
El Supervisor ... El Consultor

Y. M. ...